



1 AFSTÖÐUMYND  
1:500

## Framkvæmdalýsing

Sótt er um leyfi til þess að stækka húseignina Breiðvangur 62A og 62B.  
Sótt er um leyfi til að stækka hús nr. 62A matshluti 010101 um 54,3 m<sup>2</sup> viðbyggingu (31,3 á jarðhæð og 20,0 á efri hæð) og nr. 62B matshluti 020101 um 57,0 m<sup>2</sup> viðbyggingu (35,9 á jarðhæð og 21,1 á efri hæð).

### Byggingarlýsing

#### 0. Almenn

Húsið Breiðvangur 62A og 62B er parhús á tveimur hæðum. Húsið er tveir matshlutar á sameiginlegri lóð. Bilskúr fyrir tvo bíla er sér matshluti.

**Aðgengismál:** Af götu er aðgengi að húsinu um aðalinnanga inn á neðri hæð hússins.

#### 1. Lýsing eignarinnar - starfsemi

Húsið er parhús teiknað af Halldóri Guðmundssyni arkitekt og byggt árið 1977. Húsið er staðsteypt með bjarjárnklæddu timburþaki.

#### 2. Landeignanúmer

Landeignanúmer: L120172

#### 3. Byggingarefni gólfa og útveggja viðbyggingar

Gólfplötur, þakplötur og útveggir eru staðsteyptir.

#### 4. Byggingarefni þaks viðbyggingar

Þak timburþak, einangrað með 200mm steinull. Klædd með lituðu bárujám (sama efni og núverandi húsi).

#### 5. Frágangur / klæðning útveggja og þakflata viðbyggingar

Útveggir eru einangraðir að innan, þússaðir og málaðir. Á þaki er málað bárujárn.

#### 7. Gerð innveggja viðbyggingar

Allir nýjrir innveggir eru léttrir, gipsplötuklæddir blikkstoðaveggir einangraðir með steinull.

#### 8. Gerð glugga viðbyggingar

Gluggar eru timburgluggar með tvöföldu gleri.

#### 9. Klæðningar innanhúss viðbyggingar - flokkur

Klæðningar innanhúss skulu uppfylla kröfur um klæðningu í flokki 2.

#### 10. Einangrun sökkla og undir plötu viðbyggingar

Viðbygging er einangruð undir plötu og innan á sökkla með plasteinangrun.

#### 11. Einangrun veggja og þaka

Útveggir eru einangraðir að innan með plasteinangrun og múraðir. Núverandi þak er einangrað með plasteinangrun, en þak viðbyggingar verður einangrað með steinullareinangrun, 220 mm.

#### 12. Lýsing lagnaleiða

Inntök lagna eru í bilskúrnum (matshluta 03). Lagnaleiðir eru í gólfum og veggjum.

#### 13. Upphitun

Upphitun er með miðstöðvarofnum.

#### 14. Loftræsing

Vélræn loftræsing er eldhúsi og í lokuðum rýmum, annars um opnanleg fög og hurðir.

#### 15. Brunavarnir

Húsið er skilgreint sem íbúðarhús í notkunarflokki 3 skv. byggingarreglugerð. Burðarþol hússins skal uppfylla a.m.k. R30. Loft- og veggklæðningar innanhúss skulu uppfylla kröfur um klæðningu í flokki 2. Nota skal óbrennanlega einangrun (A2-s1,d0) við endurbætur.

Settir verða upp samtengdir reykskynjarar með hljóðgjafa í allt húsið. Þá skal velja með hljóðsjón af aðstæðum og staðsetja þannig að þeir geti með sem bestum hætti skynjað og látið vita af eldi. Handslökkvitæki verða sett í húsið.

Brunahólfun og skipulag flóttaleiða kemur fram á aðaluppdráttum.

Viðhald með brunavörnum er á ábyrgð eiganda hússins.

#### 16. Heildarstærðir í m<sup>2</sup> og m<sup>3</sup>

Samkvæmt meðfylgjandi skráningartöflu er húsið skráð:

Brúttó stærðir matshluta 01 fyrir breytingu:	156,1 m <sup>2</sup>	490,8 m <sup>3</sup>
Brúttó stærðir matshluta 01 eftir breytingu:	210,4 m <sup>2</sup>	619,8 m <sup>3</sup>
Samtal stækkun:	54,3 m <sup>2</sup>	129,0 m <sup>3</sup>

Brúttó stærðir matshluta 02 fyrir breytingu:	159,0 m <sup>2</sup>	499,9 m <sup>3</sup>
Brúttó stærðir matshluta 02 eftir breytingu:	216,0 m <sup>2</sup>	658,2 m <sup>3</sup>
Samtal stækkun:	57,0 m <sup>2</sup>	158,3 m <sup>3</sup>

#### 17. Stærð lóðar

Lóðin er skráð 1.524 m<sup>2</sup> hjá Þjóðskrá.

#### 18. Nýtingarhlutfall

Reiknast þannig : 469,2 m<sup>2</sup> (mhl. 01,02 eftir stækkun og 03 ) / 1.524 m<sup>2</sup> = 0,308

#### 19. Fjöldi bílastæða

Á lóð er bílastæði fyrir tvo bíla í innkeyrslu.

Shs 18.10.2023

Breyting	Dagsetning	Skýring

ÖLL MÁL SKAL SANNREYNA Á VERKSTAD ÁÐUR EN SMÍÐI HEFST

Árni Kjartansson arkitekt FAÍ kt: 040352-3099

Bæring Bjarnar Jónsson arkitekt FAÍ kt: 020464-5509

Jóhannes Þórðarson arkitekt FAÍ kt: 121057-6039

Sigbjörn Kjartansson arkitekt kt: 121258-2269

Sigurður Halldórsson arkitekt FAÍ kt: 100857-2009

BREIÐVANGUR 62 MHL01 BREIÐVANGUR 62A VIÐBYGGING			
AFSTÖÐUMYND, SKÝRINGAR		ADALUPPDRETTIR	
Breyting:	Teikn.nr.:	A21.01	
Útgáfudagur:	Mkv.:	1:500	
24.05.2023	530-8100, f: 530-8101, kt: 560 496 2739	Arktitektar Laugavegi 164 6H, 105 Reykjavík	
Verknúmer:	Teikn.:	Yfirf.:	GLÁMA · KÍM
2212065	SAB	JÞ	glamokim@glamokim.is, www.glamokim.is

BANNAÐ ER AÐ MÆLA AF TEIKNINGUM  
TEIKNINGU ÞESSA MÁ EKKI ENDURNÝTTA MEÐ NEINUM HÆTTI AÐ HLUTA TIL EÐA Í HEILD ÁN SKRIFLEGS LEYFIS HÖFUÐAR

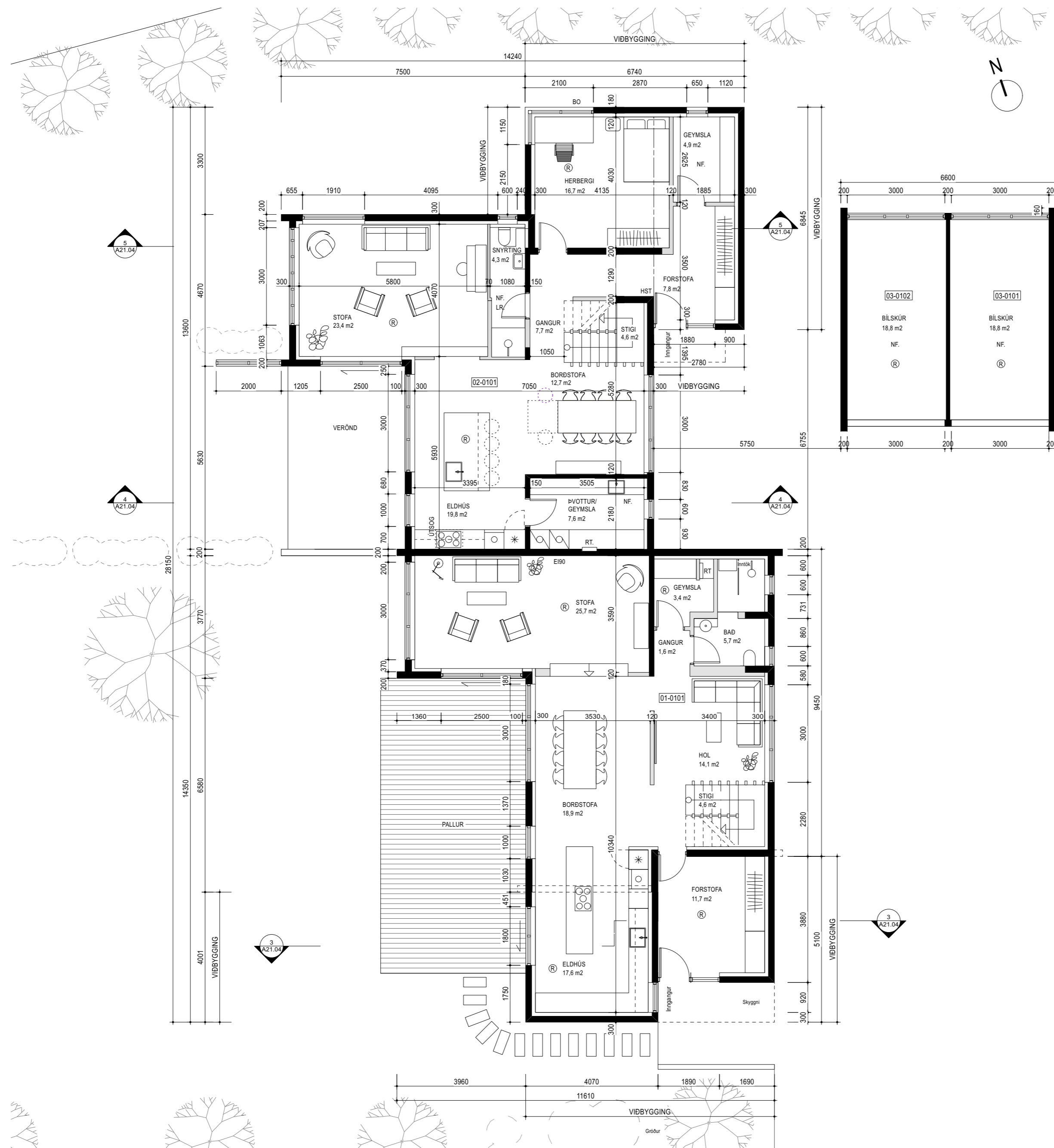

1 GRUNNMYND 1. HÆÐ  
1:100

Breyting	Dagsetning	Skýring

ÖLL MÁL SKAL SANNREYNA Á VERKSTAÐ ÁÐUR EN SMÍÐI HEFST

Árni Kjartansson arkitekt FAÍ	kt: 040352-3099
Bæring Bjarnar Jónsson arkitekt FAÍ	kt: 020464-5509
Jóhannes Þórðarson arkitekt FAÍ	kt: 121057-6039
Sigrbjörn Kjartansson arkitekt	kt: 121258-2269
Sigurður Halldórsson arkitekt FAÍ	kt: 100857-2009

BREIÐVANGUR 62 MHL01 BREIÐVANGUR 62A VIÐBYGGING		ADALUPPDRETTIR
GRUNNMYND		
Breyting:	Teikn.nr.: <b>A21.02</b>	<b>GLÁMA · KÍM</b>
Útgáfud.: 24.05.2023	Mkv.: 1:100	
Verkur: 2212065	Teikn. SAB	Yfirf. JB

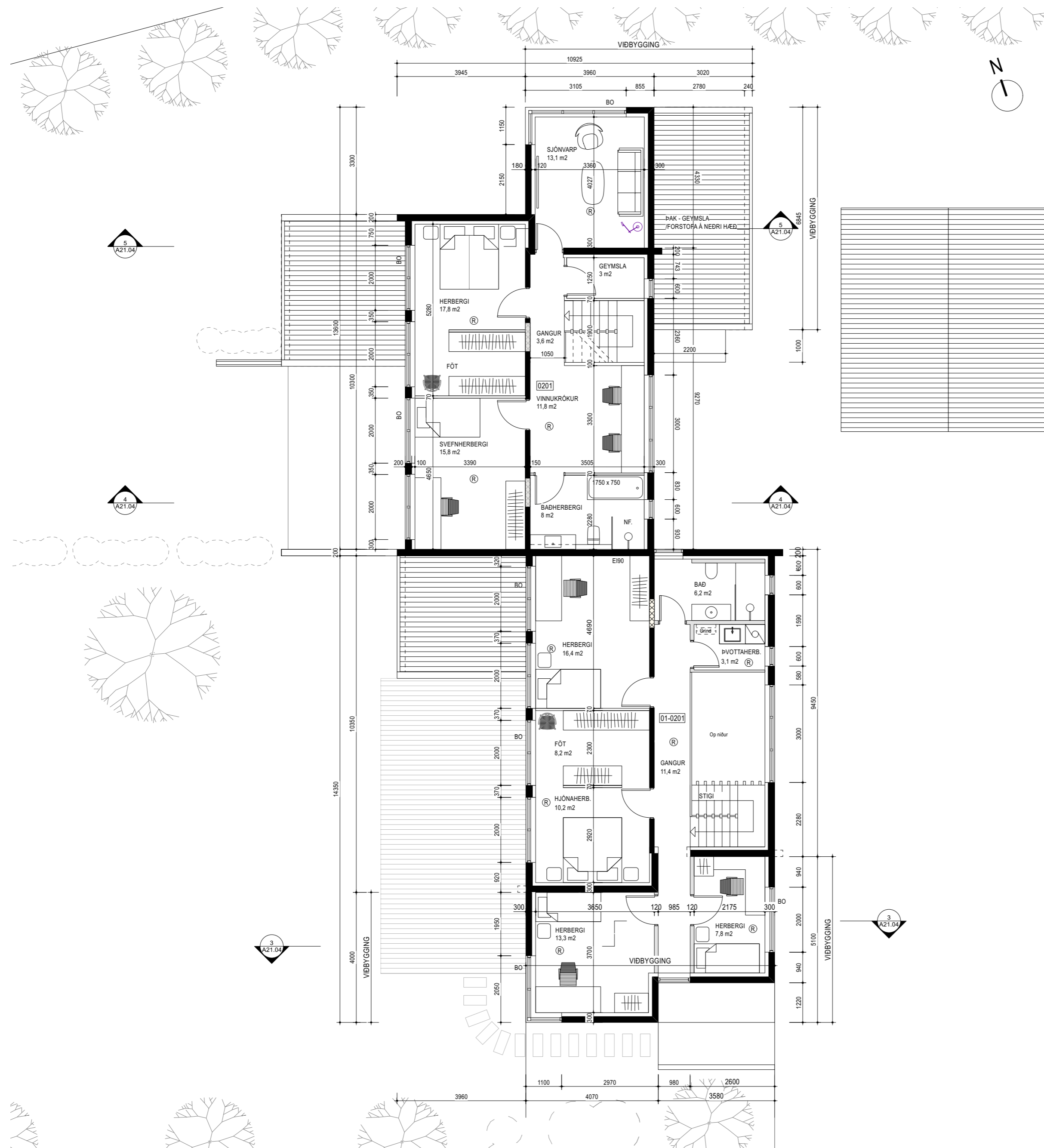

1 GRUNNMYND 2. HÆÐ  
 1:100

Breyting	Dagsetning	Skýring

ÖLL MÁL SKAL SANNREYNA Á VERKSTAÐ ÁÐUR EN SMÍÐI HEFST

Árni Kjartansson arkitekt FAÍ	kt: 040352-3099
Bæring Bjarnar Jónsson arkitekt FAÍ	kt: 020464-5509
Jóhannes Þórðarson arkitekt FAÍ	kt: 121057-6039
Sigrbjörn Kjartansson arkitekt	kt: 121258-2269
Sigurður Halldórsson arkitekt FAÍ	kt: 100857-2009

**BREIÐVANGUR 62 MHL01**  
**BREIÐVANGUR 62A**

GRUNNMYND		ADALUPPDRETTIR
Breyting:	Teikn.nr.: <b>A21.03</b>	<b>GLÁMA · KÍM</b>
Útgáfud.: 24.05.2023	Mkv.: 1:100	
Verkur: 2212065	Teikn. SAB	Yfirf. JB

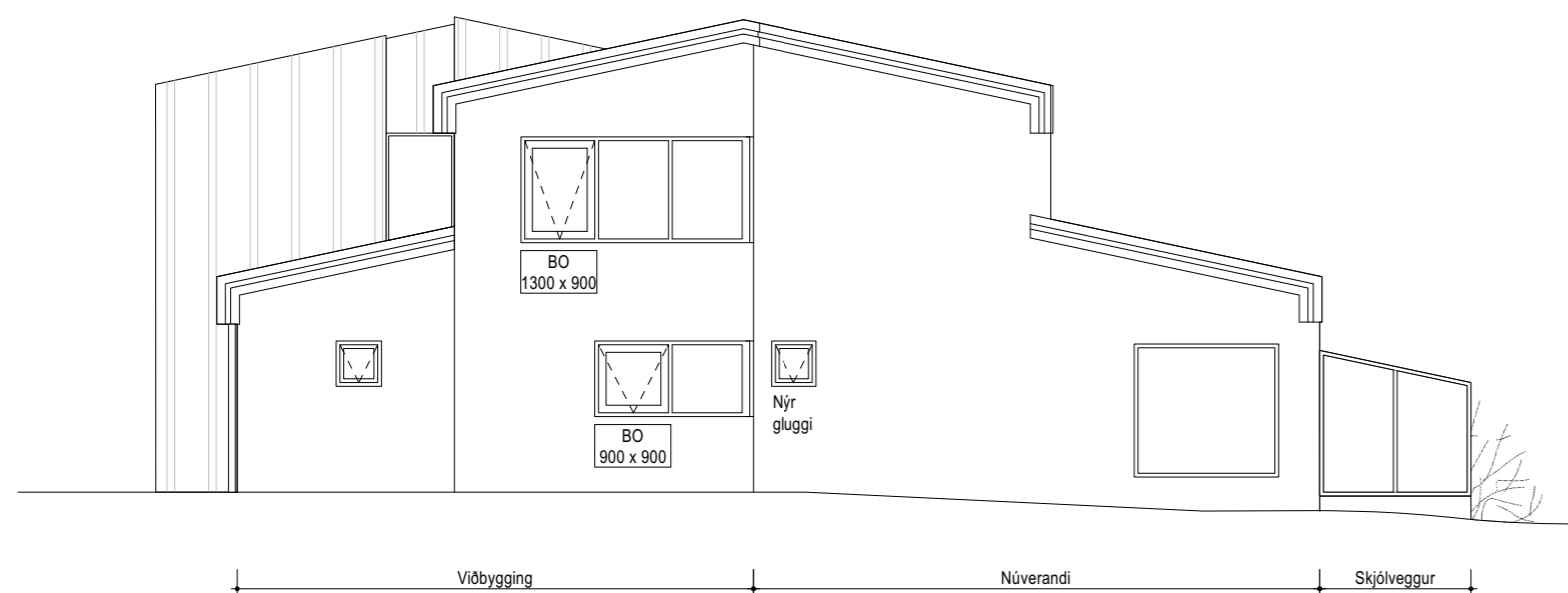

1 **NORÐUR**  
1:100

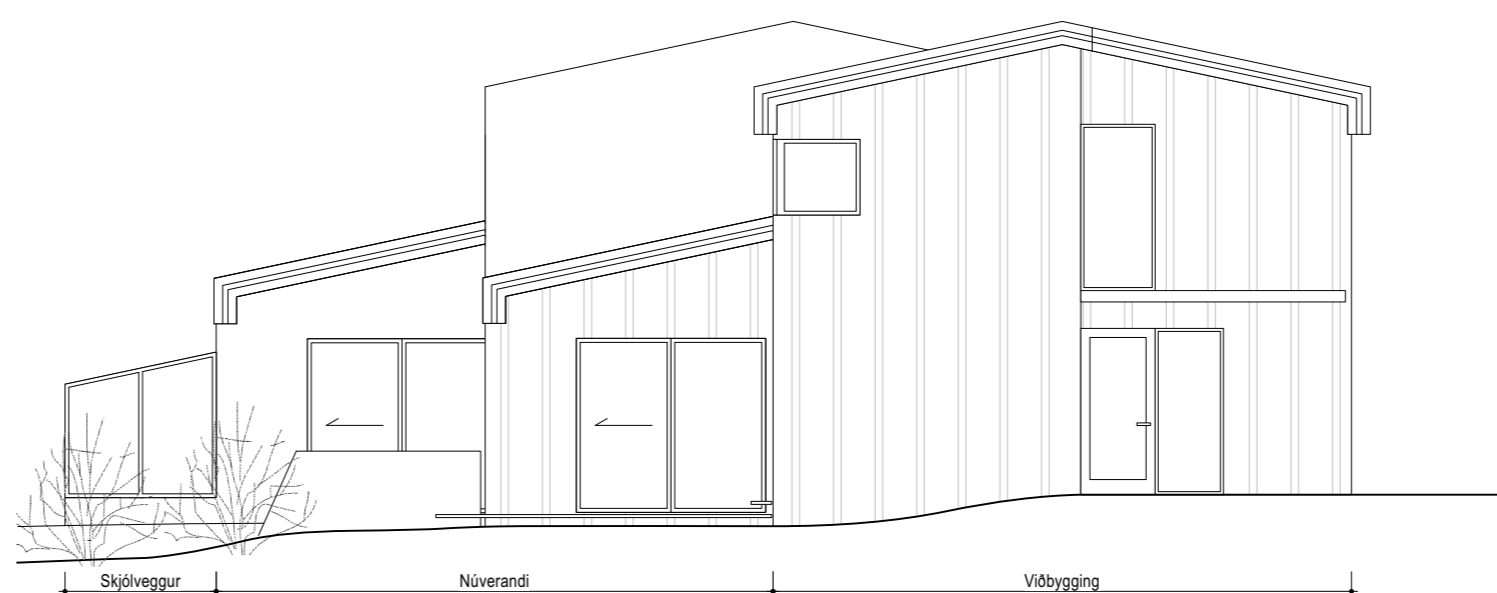

2 **SUÐUR**  
1:100

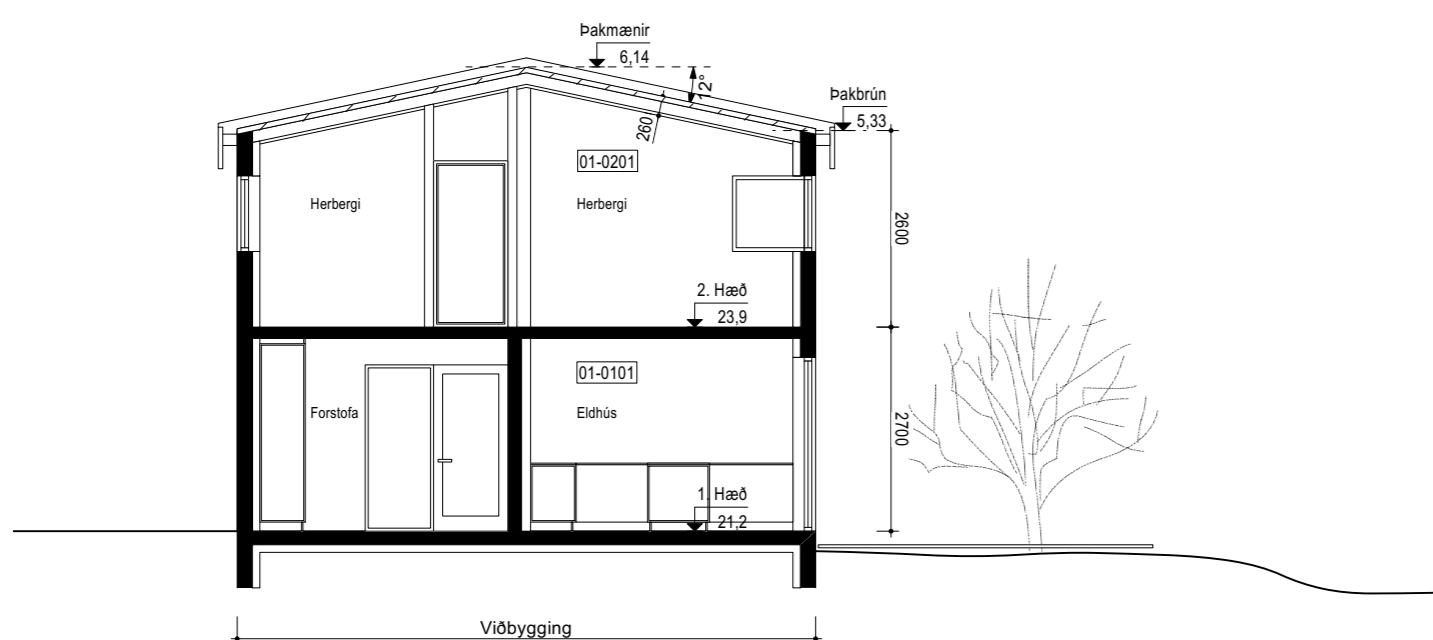

3 **SNEIDING**  
1:100

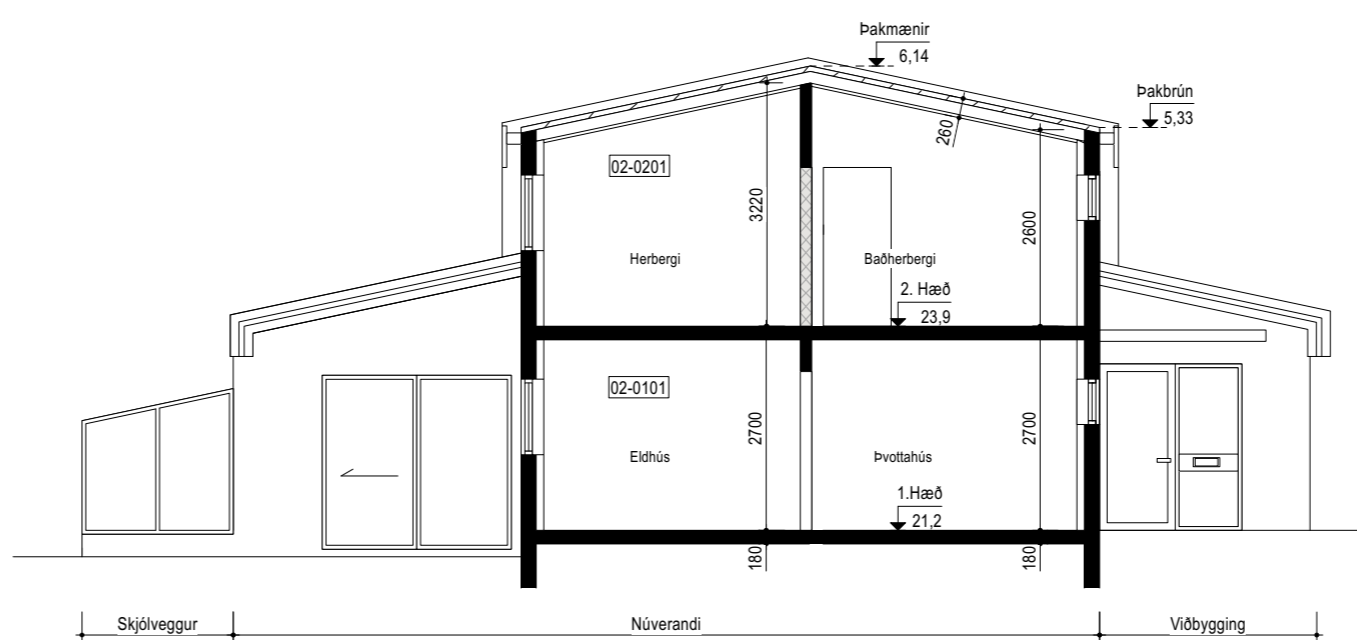

4 **SUÐUR / SNEIDING**  
1:100

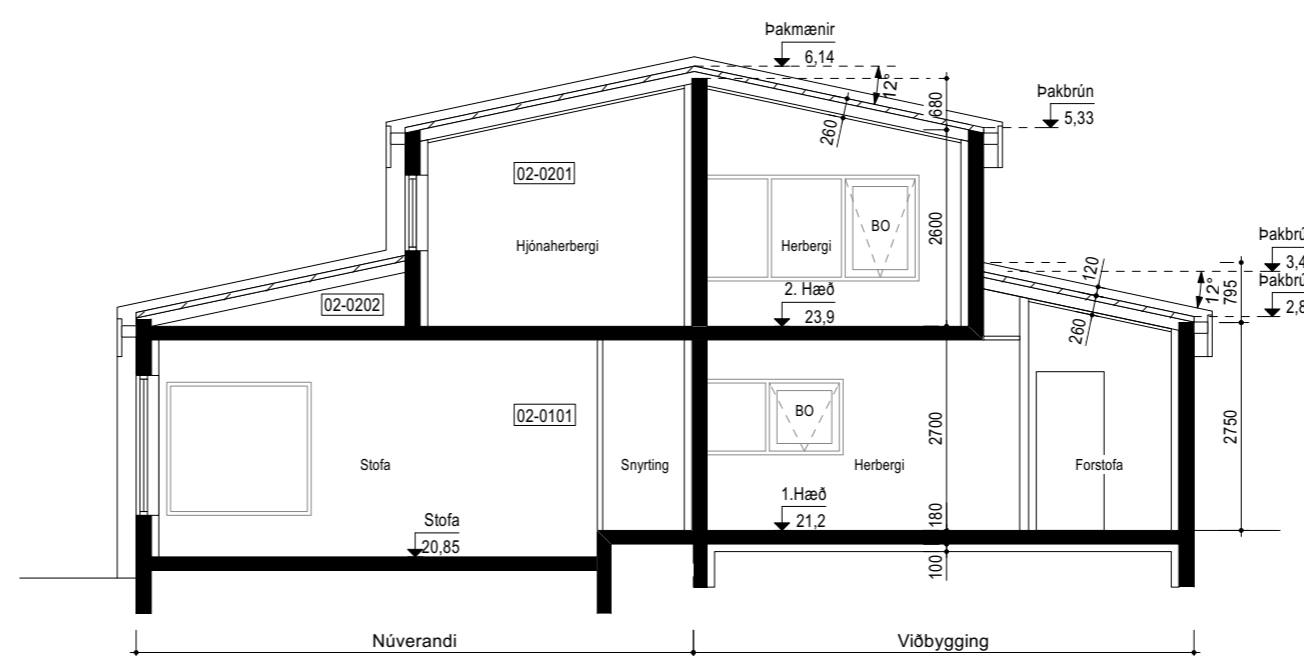

5 **SNEIDING**  
1:100

Breyting	Dagsetning	Skýring

ÖLL MÁL SKAL SANNREYNA Á VERKSTAD ÁÐUR EN SMÍÐI HEFST

Árni Kjartansson arkitekt FAÍ	kt: 040352-3099
Bæring Bjarnar Jónsson arkitekt FAÍ	kt: 020464-5509
Jóhannes Þórðarson arkitekt FAÍ	kt: 121057-6039
Sigbjörn Kjartansson arkitekt	kt: 121258-2269
Sigurður Halldórsson arkitekt FAÍ	kt: 100857-2009

**BREIÐVANGUR 62 MHL01**  
**BREIÐVANGUR 62A**

VIÐBYGGING		ADALUPPDRETTIR
ÚTLIT OG SNEIDINGAR		
Breyting:	Teikn.nr.: <b>A21.04</b>	<b>GLÁMA · KÍM</b>
Útgáfud.: 24.05.2023	Mkv.: 1:100	
Verkt.: 2212065	Teikn. SAB	Yfirf. JB

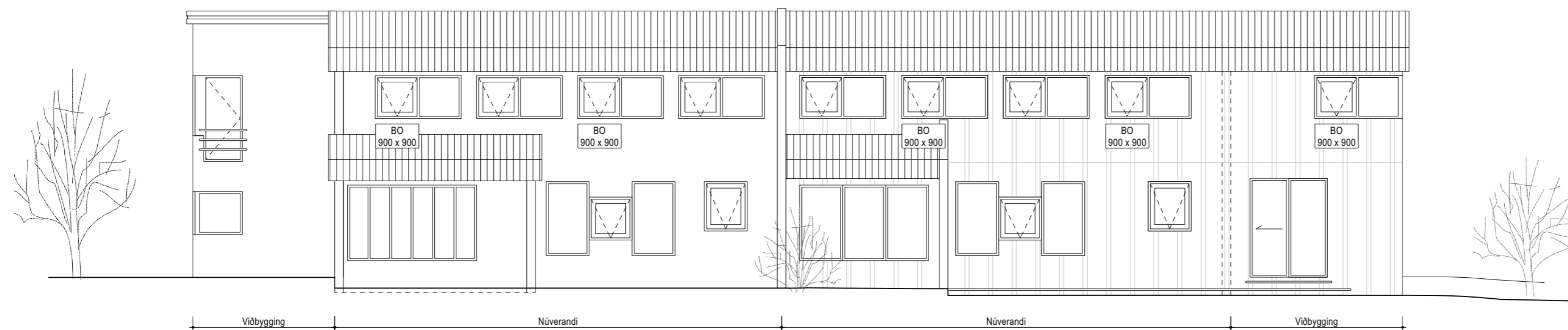

1 VESTUR  
 1:100

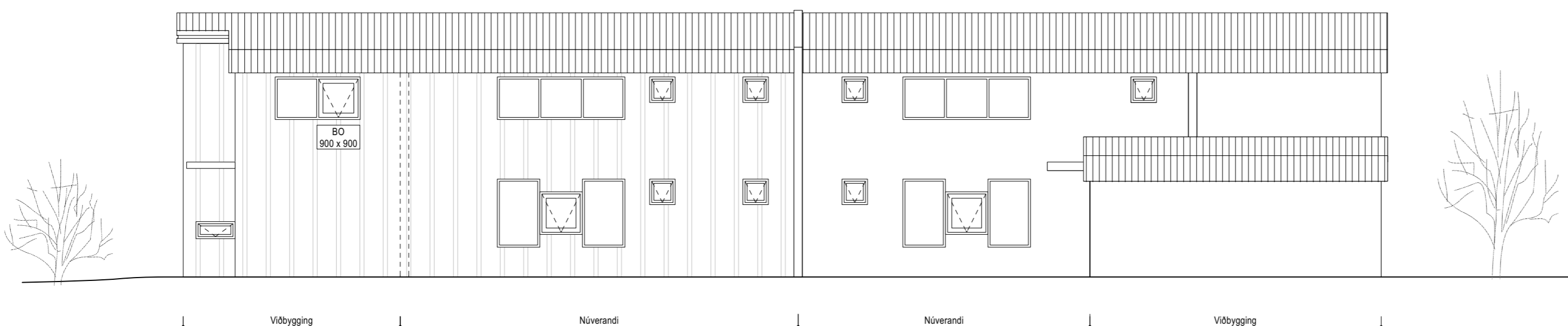

2 AUSTUR  
 1:100

Breyting	Dagsetning	Skýring

ÖLL MÁL SKAL SANNREYNA Á VERKSTAD ÁÐUR EN SMÍÐI HEFST

Árni Kjartansson arkitekt FAÍ	kt: 040352-3099
Bæring Bjarnar Jónsson arkitekt FAÍ	kt: 020464-5509
Jóhannes Þórðarson arkitekt FAÍ	kt: 121057-6039
Sigbjörn Kjartansson arkitekt	kt: 121258-2269
Sigurður Halldórsson arkitekt FAÍ	kt: 100857-2009

BREIÐVANGUR 62 MHL01 BREIÐVANGUR 62A			
VIÐBYGGING			
ÚTLIT	AÐALUPPDRETTIR		
Breyting:	Teikn.nr.:	<b>A21.05</b>	
Útgáfud.: 24.05.2023	Mkv.:	<b>1:100</b>	
Verkur: 2212065	Teikn.:	SAB	Yfirf. JB
<b>GLÁMA · KÍM</b> Arkitektar Laugavegl 164 ehf, 105 Reykjavík s: 530-8100, f: 530-8101, kt: 560 496 2739 glamakim@glamakim.is, www.glamakim.is			

Skráningartafla: BREIDVANGUR 62A, 220 Hafnarfjörður					Skrásetjari: Indiana Ingósdóttir															
Landeignanúmer: 120172					Kennitala: 080494-3359															
Matslutunúmer: 01					Dags.: 19.5.2023															
Uppskipting og lýsing					Stærðir															
D0	D1	D2	D3	D4	D5	D5M	D6	D7	D8	D9	D10a	D10b	D11	D12	D13	D14	D15			
Lökun	Rými hæðaríb	Notkun texti	Höfuð-flokkun	Eignar-hald	Botnfötur m²	Millifötur m²	Stiggar m²	Op m²	Brúfötur m²	Brúfötur sk < 1.8	Salarhæð min	Salarhæð max	Brúfötur rúmmál m³	Netfötur m²	Brúfötur m²	Reiknitala skiptarúmmáls	Skipa-rúmmál m³			
<b>Matshlutí Botn</b>					235,2	0,0	4,6	11,9	210,4	12,9				645,4	175,3	210,4		485,566		
01 1. Hæð					128,2	0,0	4,6	0,0	128,2	0,0				346,1	98,7	128,2				
A	0101	N		0101	128,2		4,6		128,2		2,70	2,70	346,1	98,7	128,2	2,70	266,490			
02 2. Hæð					107,0	0,0	0,0	11,9	82,2	12,9				273,7	76,6	82,2				
A	0201	N		0101	94,1			11,9	82,2	12,9	2,60	3,12	269,1	76,6	82,2	2,86	219,076			
A	0202	F		0101	12,9				12,9		0,00	0,71	4,6							
Athugasemdir																				
Sameignir summa																				
	Eignar-hald	Notkun texti	Y-eignarhald	Notkun texti	Reikni-regla	Eignarhlutur														
	Eignar-hald	Notkun texti	Brúfötur m²	Skipstærðir m³	Sérleg m³	Sérleg og sameign m³														
	0101	ibúð	210,4	485,566		485,566														
		Allis	210,4	485,566		485,566														
Botsplata																				
Hjúpfléir																				
	Löð m²	Botsplata m²	Botnplata m²	Úrveggir m²	Þar af: Glugga- og dyraop m²	Þak m²	Þar af: Hlökkur og þökk m²	Elstí hæðarkúli	Ummál ofarjarðar											
	1524,0	25,6	128,2	226,3	51,0	133,7	0,0	6,1												
Yfirlit																				
	A rými	D5 Botnfötur m²	D5M millifötur m²	D7 op m²	D8 Brúfötur m² með V og F	D9 Brúfötur m² undir 1,8 m með V og F	D11 Brúfötur rúmmál m³	D12 Netfötur m²	D13 Brúfötur m²											
	Svarir A lökun	222,3	11,9	210,4			615,2	175,3	210,4											
	B rými																			
	C rými																			
	Fylgiráymi (F)		12,9		12,9	12,9	4,6													
	Afgangsrými (V)						25,6													
	Botnplata						25,6													
	Samtals:	235,2	0,0	11,9	223,3	12,9	645,4	175,3	210,4											
Flatarmál nýtingarhlutfalls er A rými + B rými, undanskilið er brúföturarmál rýma með salarhæð lægni en 1,8 m, samkvæmt skipulagsreglugerð 2013 (breyting var gerð 2016). Notkun rýma hefur ekki áhrif á útreikning nýtingarhlutfalls.																				
	Flatarmál til útreiknings nýtingarhlutfalls				210,4	Löð m²	1.524,0	Hlutfall	0,14											

1 SKRÁNINGARTAFLA BREIDVANGUR 62A

Skráningartafla: BREIDVANGUR 62B - HAFNARFIRDI					Skrásetjari: Jóhannes Þórðarson															
Landeignanúmer: 120172					Kennitala: 121057-6039															
Matslutunúmer: 02					Dags.: 4.7.2022															
Uppskipting og lýsing					Stærðir															
D0	D1	D2	D3	D4	D5	D5M	D6	D7	D8	D9	D10a	D10b	D11	D12	D13	D14	D15			
Lökun	Rými hæðaríb	Notkun texti	Höfuð-flokkun	Eignar-hald	Botnfötur m²	Millifötur m²	Stiggar m²	Op m²	Brúfötur m²	Brúfötur sk < 1.8	Salarhæð min	Salarhæð max	Brúfötur rúmmál m³	Netfötur m²	Brúfötur m²	Reiknitala skiptarúmmáls	Skipa-rúmmál m³			
<b>Matshlutí Botn</b>					237,3	0,0	4,7	4,7	216,0	16,6				683,8	178,3	216,0		524,199		
01 1. Hæð					128,0	0,0	4,7	0,0	128,0	0,0				366,8	104,9	128,0				
A	0101	N		0101	128,0		4,7		128,0		2,70	3,42	366,8	104,9	128,0	2,87	301,063			
02 2. Hæð					109,3	0,0	0,0	4,7	88,0	16,6				291,4	73,4	88,0				
A	0201	N		0101	92,7			4,7	88,0	16,6	2,60	3,44	282,1	73,4	88,0	3,04	223,136			
A	0202	F		0101	16,6				16,6		0,10	0,87	9,3							
Athugasemdir																				
Sameignir summa																				
	Eignar-hald	Notkun texti	Y-eignarhald	Notkun texti	Reikni-regla	Eignarhlutur														
	Eignar-hald	Notkun texti	Brúfötur m²	Skipstærðir m³	Sérleg m³	Sérleg og sameign m³														
	0101	ibúð	216,0	524,199		524,199														
		Allis	216,0	524,199		524,199														
Botsplata																				
Hjúpfléir																				
	Löð m²	Botsplata m²	Botnplata m²	Úrveggir m²	Þar af: Glugga- og dyraop m²	Þak m²	Þar af: Hlökkur og þökk m²	Elstí hæðarkúli	Ummál ofarjarðar											
	1524,0	25,6	128,0	227,4	50,4	143,4	50,4													
Yfirlit																				
	A rými	D5 Botnfötur m²	D5M millifötur m²	D7 op m²	D8 Brúfötur m² með V og F	D9 Brúfötur m² undir 1,8 m með V og F	D11 Brúfötur rúmmál m³	D12 Netfötur m²	D13 Brúfötur m²											
	Svarir A lökun	220,7	4,7	216,0			648,9	178,3	216,0											
	B rými																			
	C rými																			
	Fylgiráymi (F)		16,6		16,6	16,6	9,3													
	Afgangsrými (V)						25,6													
	Botnplata						25,6													
	Samtals:	237,3	0,0	4,7	232,6	16,6	683,8	178,3	216,0											
Flatarmál nýtingarhlutfalls er A rými + B rými, undanskilið er brúföturarmál rýma með salarhæð lægni en 1,8 m, samkvæmt skipulagsreglugerð 2013 (breyting var gerð 2016). Notkun rýma hefur ekki áhrif á útreikning nýtingarhlutfalls.																				
	Flatarmál til útreiknings nýtingarhlutfalls				216,0	Löð m²	1.524,0	Hlutfall	0,14											

2 SKRÁNINGARTAFLA BREIDVANGUR 62B

Breyting	Dagsetning	Skýring

ÖLL MÁL SKAL SANNREYNA Á VERKSTAD ÁÐUR EN SMÍÐI HEFST

Árni Kjartansson arkitekt FAÍ	kt: 040352-3099
Bæring Bjarnar Jónsson arkitekt FAÍ	kt: 020464-5509
Jóhannes Þórðarson arkitekt FAÍ	kt: 121057-6039
Sigrbjörn Kjartansson arkitekt	kt: 121258-2269
Sigurður Halldórsson arkitekt FAÍ	kt: 100857-2009

**BREIDVANGUR 62 MHL01**  
**BREIDVANGUR 62A**  
**VIÐBYGGING**

SKRÁNINGARTÖFLUR	ADALUPPDRETTIR
Breyting:	Tekn.nr.:
	<b>A21.06</b>
Útgáfud.: 24.05.2023	Mkv.: 1:100
Verkur: 2212065	Tekn. SAB Yfirt. JB
<b>GLÁMA · KÍM</b> Arkitektar Laugavegl 164 ehf, 105 Reykjavík s: 530-8100, f: 530-8101, kt: 560 496 2739 glomakim@glomakim.is, www.glomakim.is	